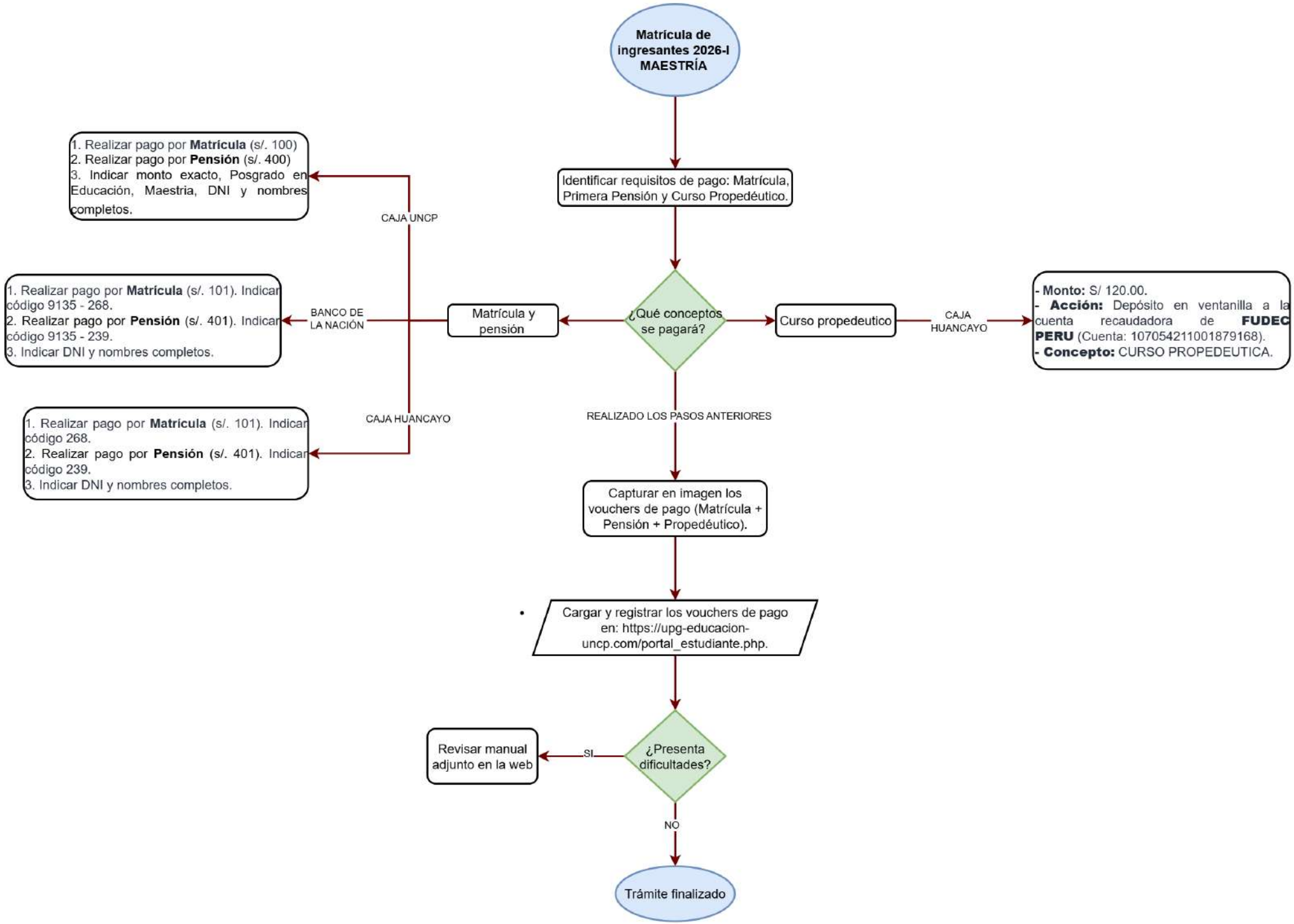
Matrícula de ingresantes 2026-I MAESTRÍA
Identificar requisitos de pago: Matrícula, Primera Pensión y Curso Propedéutico.
¿Qué conceptos se pagará?
Matrícula y pensión
CAJA UNCP
1. Realizar pago por Matrícula (s/. 100)
2. Realizar pago por Pensión (s/. 400)
3. Indicar monto exacto, Posgrado en Educación, Maestria, DNI y nombres completos.
BANCO DE LA NACIÓN
1. Realizar pago por Matrícula (s/. 101). Indicar código 9135 - 268.
2. Realizar pago por Pensión (s/. 401). Indicar código 9135 - 239.
3. Indicar DNI y nombres completos.
CAJA HUANCAYO
1. Realizar pago por Matrícula (s/. 101). Indicar código 268.
2. Realizar pago por Pensión (s/. 401). Indicar código 239.
3. Indicar DNI y nombres completos.
Curso propedeutico
CAJA HUANCAYO
- Monto: S/ 120.00.
- Acción: Depósito en ventanilla a la cuenta recaudadora de FUDEC PERU (Cuenta: 107054211001879168).
- Concepto: CURSO PROPEDEUTICA.
REALIZADO LOS PASOS ANTERIORES
Capturar en imagen los vouchers de pago (Matrícula + Pensión + Propedéutico).
Cargar y registrar los vouchers de pago en: https://upg-educacion-uncp.com/portal_estudiante.php.
¿Presenta dificultades?
SI
Revisar manual adjunto en la web
NO
Trámite finalizado